ÇOCUKLARA COVİD-19’U NASIL ANLATALIM?

ANTALYA
İL MİLLİ EĞİTİM
MÜDÜRLÜĞÜ

MERHABA

SANA ANLATACAKLARIM VAR

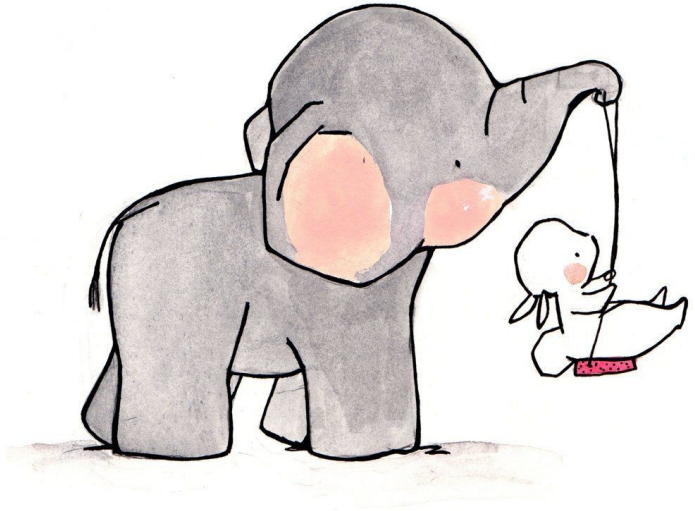

- Bugünlerde ülkemiz ve dünyanın başka ülkelerinde bir virüs var.
- Onun adı Corona

- Bilim insanları bu virüsü tanımak ve önlem almak için çalışmalar yapıyor.

PEKİ VİRÜS NEDİR?

- Virüsler gözle göremediğimiz çok küçük parçacıklardır. Ama hasta olmamıza sebep olabilirler.
- Mikroskop altında onlara baktığımızda vücudumuza tutunmalarını sağlayan uzantıları olan bir topa benzediğini görebiliriz.

- Daha önce nezle olduğu için okula gelemeyen arkadaşların olduğunu hatırlayabilirsin.

- Virüs onların burunlarına tutunur, hasta ve yorgun hissedebilirler. Dinlendiklerinde ve sağlıklı beslediklerinde arkadaşlarının okula döndüklerini hatırlayabilirsin.

- Corona virüs ise; Akciğerlerimize tutunmak ister.

- İyi bir haberim var: bunu bizden yardım almadan yapamaz.

- Virüs şuana kadar çocuklara ve gençlere bulaşmadı.
- Yani virüsle savaşan doğal bir bağışıklık sisteminiz olabilir.
- Virüsün aile üyelerine ve sevdiklerine bulaşmasını engellemek için yardımına ihtiyaç var.

- Ellerimiz bu virüslerin yolcu otobüsleridir. Bir kişiden başka bir kişiye ellerle ulaşım sağlar.
- Bu yüzden ellerini sık sık yıkamanı söylüyorlar.
- Ellerini sabunlayarak virüslerin yolculuk yapmasını engelleyebilirsin.

- Hapşurduğunda veya öksürdüğünde elini değil kolunun içini kullan böylece yine virüslerin yolculuğa çıkmasına engel olursun.

- Kafan karışırsa, aklına gelen şeyleri ailenle paylaşmaktan çekinme.

Bol bol oyun oynayabilir, evde geçirdiğin zamanı hatırlamak için günlük tutabilirsin.

REHBERLİK VE ARAŞTIRMA MERKEZİ
Konyaaltı